

旧姓(旧氏)を併記するためには、どうしたらいいの？

住民票に旧姓を併記するための請求手続きが必要になります。住民票に旧姓が併記されると、マイナンバーカードや公的個人認証サービスの署名用電子証明書にも旧姓が併記されます。

旧姓併記のための請求手続きは2段階！

STEP 1

旧姓が記載された
戸籍謄本等を用意しましょう

入手方法は3種類！

- ①本籍地の市区町村に請求
- ②郵送で取り寄せる
- ③コンビニで発行(※)



(※) コンビニのマルチコピー機から発行できます。発行できるのは戸籍謄本等のコンビニ交付に対応している市区町村のみです。詳しくは「コンビニ交付」のHP (<https://www.lg-waps.go.jp>)をご確認ください。



用意ができれば
提出しよう！



STEP 2

用意した戸籍謄本等と一緒に
マイナンバーカード(通知カード)
を持って、現在お住まいの
市区町村へ行こう！

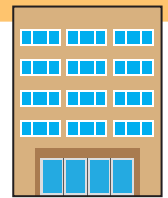
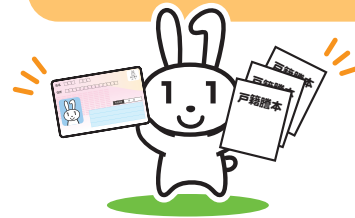

？ 旧氏とは？

「旧氏(きゅううじ)」とは、その人の過去の戸籍上の氏のことです。氏はその人に係る戸籍、または除かれた戸籍に記載がされています。



旧姓は1人に1つだけ
つけられるよ！

？ 旧姓併記についての Q&A

Q 現在、マイナンバーカードを持っていますが、旧姓を併記する手続きはできますか。

A 可能です。その上で、マイナンバーカードを申請することで、旧姓が併記されたカードが交付され、証明に使えます。
なお、既にマイナンバーカードをお持ちの方は、追記欄に旧姓を追記することになります。

Q 旧姓としては、どのようなものを併記できますか。

A 旧姓を初めて併記する場合には、本人の戸籍謄本等に記載されている過去の氏の中から1つを選んで併記することができます(その際、マイナンバーカード又は通知カードを併せて提出し、同時に併記する必要があります)。
なお、引越して他の市町村に転入した場合、住民票等に併記されている旧姓は引き継がれます。

Q 結婚して氏が変わったのですが、既に住民票等に併記されている旧姓はどうなるのでしょうか。

A 既に住民票等に併記されている旧姓は、氏が変わった場合でも引き続き併記され続けますが、請求いただければ氏の変更の直前に戸籍に記載されていた氏に変更が可能です。



Q 旧姓を削除することはできますか。

A 必要がなくなった場合などには、旧姓を削除することが可能です。
ただし、旧姓を削除した場合には、その後、氏が変わったときに限り、削除後に新たに生じた旧姓の中から1つを選んで再び併記することができます。



Q 住民票の写しの交付を受けるときに、併記されている旧姓を表示しないようにすることはできますか。

A 住民票では、旧姓は氏名と併せて公証されているものであることから、旧姓または氏的一方のみを表示することはできません。



旧姓を併記するときは現在の氏と旧姓の両方が必ず表示されるよ！

Q 旧姓併記の請求の際、旧姓を証明する資料として戸籍謄本等が必要とのことですが、住民票等に併記する旧姓が記載されているものが一通あればよいのでしょうか。

A 旧姓を併記したい場合は、当該旧姓の記載されている戸籍謄本等から現在の氏が記載されている戸籍に至る全ての戸籍謄本等が必要となります。



詳しくは、お住まいの市区町村へお問い合わせください。